

TOETAVAT LUGEMIST LAPSE PAREMAKS MÕISTMISEKS

Carolyn Webster-Stratton, "Imelised aastad.
Juhend 2-8 aastaste lastevanematele"

Isabelle Filliozat, "Minu mõistus on otsas!"

Lynn Clark, "SOS hädaabi lapsevanematele"

KONTAKTID

Lasteaia direktor

Margrit Mülts

margrit.mylts@jarvela.edu.ee

Järveküla Lasteaed on e-lasteaia
infosüsteemis **ELIIS.ee**

Parema koostöö sujumiseks palume, et **mõlemad**
lapsevanemad on ELIIS.ee keskkonnas kasutajad. Läbi
keskkonna toimub ka lasteaia kirjavahetus ja
tagasisidestamine.

<https://lasteaiad.rae.ee/>

Facebook: Järveküla Lasteaiad

*Laps vajab enda kõrvale omaealist ja omasoolist, et
oleks kellega ennast võrrelda, keda kaasata oma
mängudesse ning keda aasida...*

Ivo Ivari

PÄEVAKAVA

8.00 – 8.30

Kogunemine, mängud, individuaalne töö,
virgutusmoment

8.30 – 9.00

Hommikusöök

9.00 – 12.30

Hommikuring, planeeritud õppe- ja
kasvatustegevused, mäng, õues viibimine

12.30 – 13.00

Ettevalmistus lõunasöögiks, lõunasöök

13.00 – 15.00

Vaikne tund, lõunavinak, puhkeaeg

15.00 – 15.30

Vabategevus, mäng

15.30 – 16.00

Õhtuode

16.00 – 18.00

Ind.arendustegevus, mäng, tegevused
huvialaringides, viibimine õues, kojumine

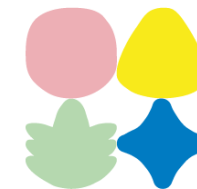

**JÄRVEKÜLA
LASTEAED**





TERE LASTEAED!

**INFO JA SOOVITUSED
LASTEAEDA TULEKUKS**

JÄRVEKÜLA



MIDA LAPSELE KAASA ANDA?

-  Mugavad toariided (vältida paelu ja nõõre)
-  Komplekt tagavara toariideid
-  Sisejalanõud (krõpsudega ja heleda tallaga)
-  Överiided ja jalanõud (vältida paelu, nõõre ja pikki sälle)
-  Magamisriided ja kaisukaru

OLULINE TEADA

Õppeaasta kestab 01.09-31.08. Passiivne õppeperiood kestab mai kolmandast nädalast septembri kolmanda nädalani.

Õppeaasta esimene lastevanemate üldkoosolek ja rühmakoosolek toimuvad septembris.

Lasteaed on suletud kollektiivpuhkuseks juulis (Rae vallas on avatud sellel perioodil valvelasteaed).

LAPSE ARENGU TOETAMINE

Järveküla Lasteaia laste arengu parimaks toetamiseks toimub vähemalt 1x õppeaastas arenguestlus ja ELIIS.ee keskkonda täidetakse lapse arengukaart.

Jaga kindlasti last puuduvat informatsiooni rühmaõpetajatega - Sina tunned oma last kõige paremini.

Järveküla Lasteaias lähtutakse lapse arengu toetamisel ja õppe korraldamisel kaasava hariduse põhimõtetest.

Järveküla Lasteaias on järgmised tugispetsialistid: logopeed, sotsiaalpedagoog, eripedagoogid ja saviväljaterapeudid.

Kui külastad lapsega spetsialiste väljaspool lasteaeda, jagage seda informatsiooni ka meiega!

Kui laps vajab individuaalsemat lähenemist, siis lapsele koostatakse ELIIS.ee keskkonnas individuaalne arenduskava (IAK).



KODUKORRAST

Lapsevanem teavitab õpetajat, kui laps ei tule lasteaeda või jõuab pärast 9.00

Lapsevanem annab lapse isiklikult üle rühma töötajale

Oma kojuminekust annavad laps ja lapsevanem rühma töötajale teada.

Lapsevanem jõuab lapsele järgi hiljemalt 15 minutit enne lasteaia sulgemist

Lasteaeda on oodatud terve, haigustunnusteta laps.

